Paroisse St Maurice
Cathédrale de Tours

Septième Dimanche de Pâques

Dimanche 29 mai 2022

Sainte Marie de l'Incarnation nous parle…

« Videz-vous de tout pour faire place à son divin Esprit »

(Lettre CLV, à son fils, 1654)

Entrée : *Dieu nous as tous appelés*

Nous sommes le corps du Christ, chacun de nous est un membre de ce corps,
Chacun reçoit la grâce de l'Esprit pour le bien du corps entier ! (bis)

Dieu nous a tous appelés ..,
pour former un seul corps baptisé dans l'Esprit,

Gloire à Dieu : *Messe festive pour le temps ordinaire*

Toi qui enlèves les péchés du monde, prends pitié de nous,
Toi qui enlèves les péchés du monde, reçois notre prière

Livre des Actes des Apôtres *(7, 55-60) :* « Voici que je contemple le Fils de l'homme, debout à la droite de Dieu. »

Psaume 96

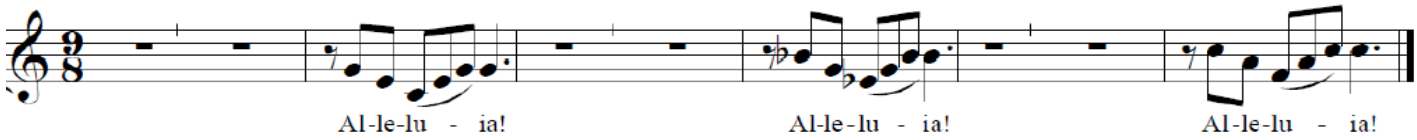

Le Seigneur est roi ! Exulte la terre ! **Alleluia !**
Joie pour les îles sans nombre ! **Alleluia !**
justice et droit sont l'appui de son trône. **Alleluia !**

Les cieux ont proclamé sa justice, **Alleluia !**
et tous les peuples ont vu sa gloire. **Alleluia !**
À genoux devant lui, tous les dieux ! **Alleluia !**

Tu es, Seigneur, le Très-Haut, **Alleluia !**
sur toute la terre : **Alleluia !**
tu domines de haut tous les dieux. **Alleluia !**

Livre de l'Apocalypse de saint Jean *(22, 12-14.16-17.20) :* « Viens, Seigneur Jésus ! »

Alléluia ! « Je ne vous laisserai pas orphelins, dit le Seigneur,
je reviens vers vous, et votre cœur se réjouira **»** **Alléluia !**

Evangile de Jésus Christ selon saint Jean *(17, 20-26)* **:** « Qu'ils deviennent parfaitement un »

Prière sur les offrandes : *Priez, frères et sœurs : que mon sacrifice qui est aussi le vôtre, soit agréable à Dieu le Père tout-puissant.*

R/ Que le Seigneur reçoive de vos mains ce sacrifice,
à la louange et à la gloire de son nom,
pour notre bien et celui de toute l'Eglise.

Anamnèse : *Qu'il soit loué le mystère de la foi* :

R/ Sauveur du monde, sauve-nous !
Par ta croix et ta résurrection,
tu nous as libérés.

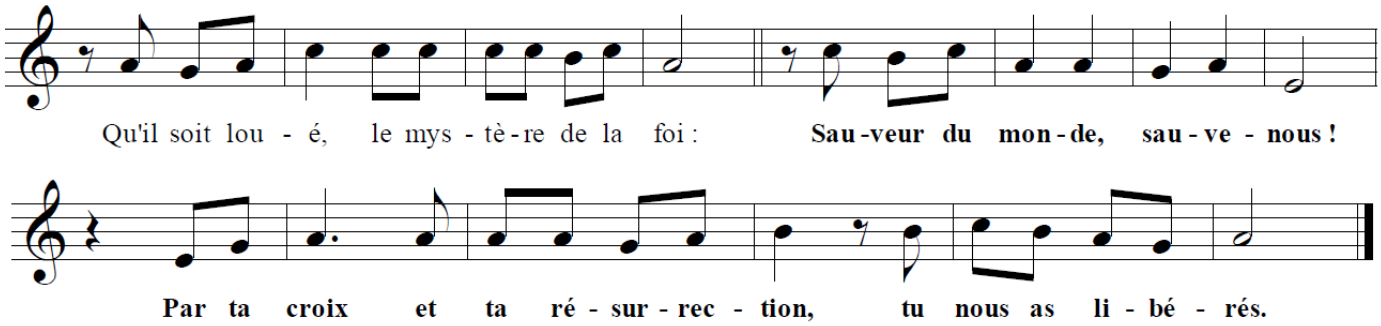

Doxologie de la prière eucharistique :

Par lui, avec lui et en lui, à toi, Dieu le Père tout-puissant,
dans l'unité du Saint Esprit, tout honneur et toute gloire,
pour les siècles des siècles.

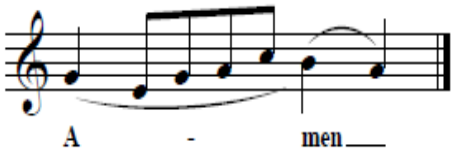

Communion : *Panis angelicus (messes de samedi soir et dimanche 11 h) – texte de Saint Thomas d'Aquin*

Le pain des anges
Devient le pain des hommes.
Le pain du ciel met
Un terme aux symboles.

Ô chose admirable!
Il se nourrit de son Seigneur
Le pauvre, le serviteur, le petit.

Action de grâce : *Que soit parfaite notre unité*

Que soit parfaite notre unité,
Que soit parfaite notre joie,
Ainsi le monde connaîtra les œuvres de Dieu *(bis)*

1. Comme le Père m'a envoyé, à mon tour, je vous envoie.
   Je vous envoie dans le monde comme des brebis au milieu des loups
2. Comme le Père qui est vivant m'a envoyé, et comme je vis par le Père,
   Celui qui me mangera vivra, lui aussi, par moi !

Chant marial : *Regina coeli*

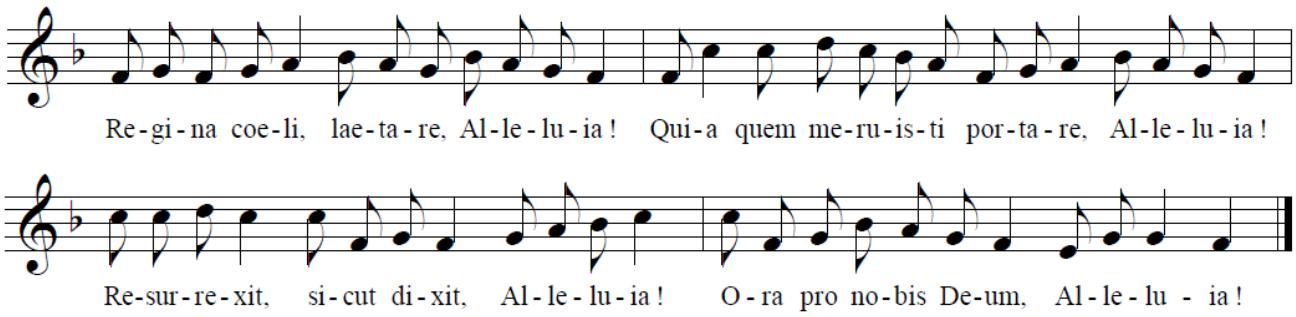

Envoi : *Allez par toute la terre*

Allez par toute la terre annoncer l'Evangile aux nations !
Allez par toute la terre, Alleluia !

1. Chantez au Seigneur un chant nouveau,
Chantez au Seigneur, terre entière,
Chantez au Seigneur et bénissez son nom !

4. Rendez au Seigneur, familles des peuples,
Rendez au Seigneur la gloire et la puissance,
Rendez au Seigneur la gloire de son nom.

Intentions des messes de la semaine *(28 mai-5 juin)*	
Cathédrale	Xavier Sélosse ; André Colcombat et sa famille ; Christian Suzanne ; Colette de Maison Rouge ; Pierre de Russe
St-Pierre	Jean-Marie et Cécile Brunault ; José et Maria Lopes
Sacré-Cœur	Pour une famille
Sépultures	Suzanne Thomas

Messes		
Cathédrale **Dimanche : 11h00 - 18h30** *et du lundi au vendredi 19h*	***Sacré-Cœur*** **Dimanche : 10h00** *Chrétiens Irakiens : Dimanche à 18h00*	***St-Pierre-Ville*** **Samedi : 18h30** *Rite ancien : Dimanche à 10h15*
Oratoire de la Sainte face *(Frères Dominicains)* - ***Messes*** : du lundi au vendredi à 7h10 et 12h15 - le samedi à 12h15 - le dimanche à 10h30.		
Prier chaque jour avec les Sœurs Ursulines (12 rue du Général Meusnier) : ***Laudes*** à 8h30 : tous les jours sauf le samedi ; dimanche à 9h – ***Vêpres*** à 18h30 : tous les jours.		

La Semaine en Paroisse

Téléphone : 02 47 70 21 00 - Courriel : paroisse.cathedrale37@gmail.com – Site : paroisse-cathedrale-tours.fr

Dimanche 29	**7ème Dimanche de Pâques**
Lundi 30	**20h00-** Répétition du chœur Solo Dios, au presbytère, 1 rue Racine
Mardi 31	
Dimanche 5	**La Pentecôte**

Dans le doyenné et le diocèse…

- **Canonisation de Charles de Foucaud** :

  A l'occasion de la canonisation de Charles de Foucaud le 15 mai à Rome, est proposée à Tours une pièce de théâtre « Charles de Foucaud, frère universel » de Francesco Agnello, le ***2 juin*** à 20h, église Saint Paul du Sanitas, quartier du Sanitas. Participation libre.

- **Conférence** : « Marie Guyart de l'Incarnation et son fils : quelle maternité ? » une question très controversée, par le professeur Philippe Roy-Lysencourt (Université Laval de Québec), le ***jeudi 2 juin*** à 20h15 en l'église de St Pierre-Ville.

- **Marcher et prier pour la paix** : le ***18 juin*** à St Christophe-sur-le-Nais et du 23 juin au 2 juillet, 10 jours de marche entre Poitiers et Tours. Contact : Service pèlerinage au 02 47 31 14 50. Détails sur le site : marchonsetprionspourlapaix2022-tours.venio.fr

- **Université d'été 2022 :** du ***27 au 30 juin.*** Le thème de cette année : « Les femmes, avenir de l'Eglise ? »***.*** S'inscrire et renseignements : Courriel : université-ete@catholique37.fr

- **10ème Rencontre mondiale des familles à Rome :** (22 au 26 juin)

  Mercredi 22 juin à 18h15, à Notre Dame la Riche, messe doyenné pour les familles

  Jeudi 23 et vendredi 24 juin retransmissions vidéos en direct de Rome (salles paroissiales 14 rue René de Prie)

  Samedi 25 juin, une journée famille à l'Ile Bouchard, puis, église St Julien : 19h à 20h Adoration et de 20h30 à 22h, soirée pop de louange avec le groupe Praise.

  Dimanche 26 juin, messe présidée par Monseigneur Jordy, à la Cathédrale à 11h, suivie du pique-nique des familles dans le jardin de la Maison diocésaine « Le Carmel », puis conférence de Monseigneur Jordy de 14h à 17h « Accompagner la paternité et la maternité ».
  Contact : Pastorale familiale. Courriel : pastorale.famille@catholique37.fr

- **Pèlerinage du Rosaire à Lourdes :** (5 au 8 octobre 2022)

  Depuis plus de 100 ans, le pèlerinage du Rosaire, organisé par les **Dominicains**, offre chaque année à des milliers de pèlerins la grâce d'un temps fort dans leur vie de prière et de foi, un ressourcement pour leur vie spirituelle, un regain de ferveur dans leur dévotion à Notre-Dame.

  L'association du pèlerinage du Rosaire, région Vallée de la Loire, assure les inscriptions des pèlerins et des malades, les transports, les réservations d'hôtel.

  L'inscription en région permet également de participer à toutes les célébrations, conférences, messes régionales, etc. proposées durant les 4 jours de pèlerinage.

  Contact : ISABELLE ☎ 06 50 89 67 71 ou 02 41 22 48 67
  mail: rosaire.valleedelaloire@gmail.com

  Bulletin d'inscription à télécharger sur le site du pèlerinage. (Inscriptions jusqu'à fin août 2022)